

OK

Formulár: „Projekty pre rok 2018“
Participatívny rozpočet pre Rožňavu 2018

1. ÚDAJE O PREDKLADATEĽOVI		
A.1. Ak je predkladateľom právnická osoba		
Štatutárny zástupca:		
Právna forma organizácie:		
IČO:		
Kontaktná osoba (pre právnickú osobu A.1.)		
Titul, meno a priezvisko:		
Kontakt	Tel.:	
	E-mail:	
A.2. Ak je predkladateľom fyzická osoba (občan, jednotlivец alebo skupina ľudí napr. z vchodu bytového domu)		
Titul, meno a priezvisko:		Mária Chnapková
Sídlo alebo trvalé bydlisko osoby (ulica, číslo, mesto)		Sama Czabána 6, Rožňava
Kontakt	0904319026	0904 319 026
	chnapkova@centrum.sk	chnapkova@centrum.sk
2. Názov a účel		
Názov projektu:		Detské ihrisko s lavičkami
Tematické zameranie projektu:		Verejná zeleň
3. Stručný popis projektu		
Detské ihrisko v priestore, ktorý aj v minulosti slúžil na tento účel. Na priestranstve sa umiestnia 6 ks balančné prvky, bradla a steper pre deti od 3 do 14 rokov. Na tomto priestranstve sa zároveň zabudujú 4 ks lavičky . Zároveň sa vysadia 8 ks ihličnaté dreviny.		
4. Cieľ projektu (Čo realizáciou projektu chcete dosiahnuť a komu bude slúžiť, stačí jednou vetou)		
Cieľom projektu je vytvoriť podmienky na fyzickú aktivitu rodinám s deťmi zo sídliska. Zároveň sa zvýši aj úroveň rokmi zanedbávaného verejného priestranstva. Na realizácii projektu sa budú podieľať obyvatelia svojou prácou.		
5. Problém (Opíšte prosím súčasnú situáciu)		
Verejnú priestranstvo je v súčasnej dobe prázdne, je tam len jedná preliezka, fyzický aj morálne opotrebovaná z roku 1978.		
6. Riešenie (Opíšte prosím riešenie problému a akým spôsobom ho naplnia predkladaný projekt.)		
Nákup fitness prvkov bude zabezpečený dodávateľský cez e-shop, materiál na zabudovanie fitness prvkov, t.j. piesok, cement zabezpečíme cez Paliva a stavebniny Rožňava. Ihličnaté dreviny zakúpime od Lesy SR Krh. Dlhá Lúka. Práce na osadení fitness prvkov, lavičiek a posadenie stromčekov zabezpečia obyvatelia sídliska.		

Mestský úrad Rožňava	
Došlo dňa: 23 -03- 2013 	
Č. spisu:	Č. záznamu: 24574
Prílohy:	Spracovateľ: NEHENT

Formulár: „Projekty pre rok 2018“

Participatívny rozpočet pre Rožňavu 2018

7. Predpokladaný rozpočet projektu v EUR a čo je potrebné na realizáciu projektu (Rozpíšte prosím jednotlivé položky, činnosti a aktivity, prípadne postup potrebný na realizáciu projektu.)

Druh položky		Suma v €
1.	WWW.VERIMEVZABAVU.SK doprava a montáž	600,- €
2.	WWW.VERIMEVZABAVU.SK F04 Dvojité „Stepper“	828,- €
3.	WWW.VERIMEVZABAVU.SK F08 Bradlá	588,- €
4.	WWW.VERIMEVZABAVU.SK SB008 Balančná lávka so stupienkami	912,- €
5.	WWW.VERIMEVZABAVU.SK SB006 Oceľová trojhrazda	432,- €
6.	WWW.VERIMEVZABAVU.SK SB003 trojitá kladina	408,- €
7.	Materiál na osadenie prvkov , t.j. štrk, cement,	600,- €
8.	www.kwesto.sk/mestsky-mobilier Plastová lavica 2000 mm, zelená, nosnosť 320 kg, počet nôh 3, 4 ks á 129,- €	516,- €
9.	Lesy SR Krásnohorská Dlhá Lúka dreviný v kvetináči 8 ks á 3,50 €	28,- €
10.	Práca na projekte – obyvatelia – viď priložený rozpočet prác	796,31- €
11.	Celkový rozpočet	6388,84 €
12.	z toho:	
13.	Požadované finančné prostriedky	4912,-€
14.	Vlastný vklad	1476,84 €

8. Iné zdroje projektu (vlastný vklad z r. 14.) - participácia predkladateľa a realizátorov projektu (Opíšte konkrétne akou formou sa budete zúčastňovať na realizácii projektu (predkladateľ, občania, dobrovoľníci – participanti. /*

Vyjadrenie súhlasu alebo nesúhlasu s vytvorením nových prvkov na pôvodnom ihrisku a zároveň podpisom potvrdený súhlas , že sa obyvatelia zúčastnia prác na vybudovaní ihriska je zdokladované v prílohe. Vlastný vklad je práca v hodnote 186 brigádnický odpacovaných hodín, t.j.

9. Časový harmonogram prác (v mesiacoch)

Po ukončení procesu schvaľovania a pridelovania prostriedkov do 5 mesiacoch budú práce ukončené

Dátum: 11.4.2018

Podpis navrhovateľa

(štatutárneho zástupcu):

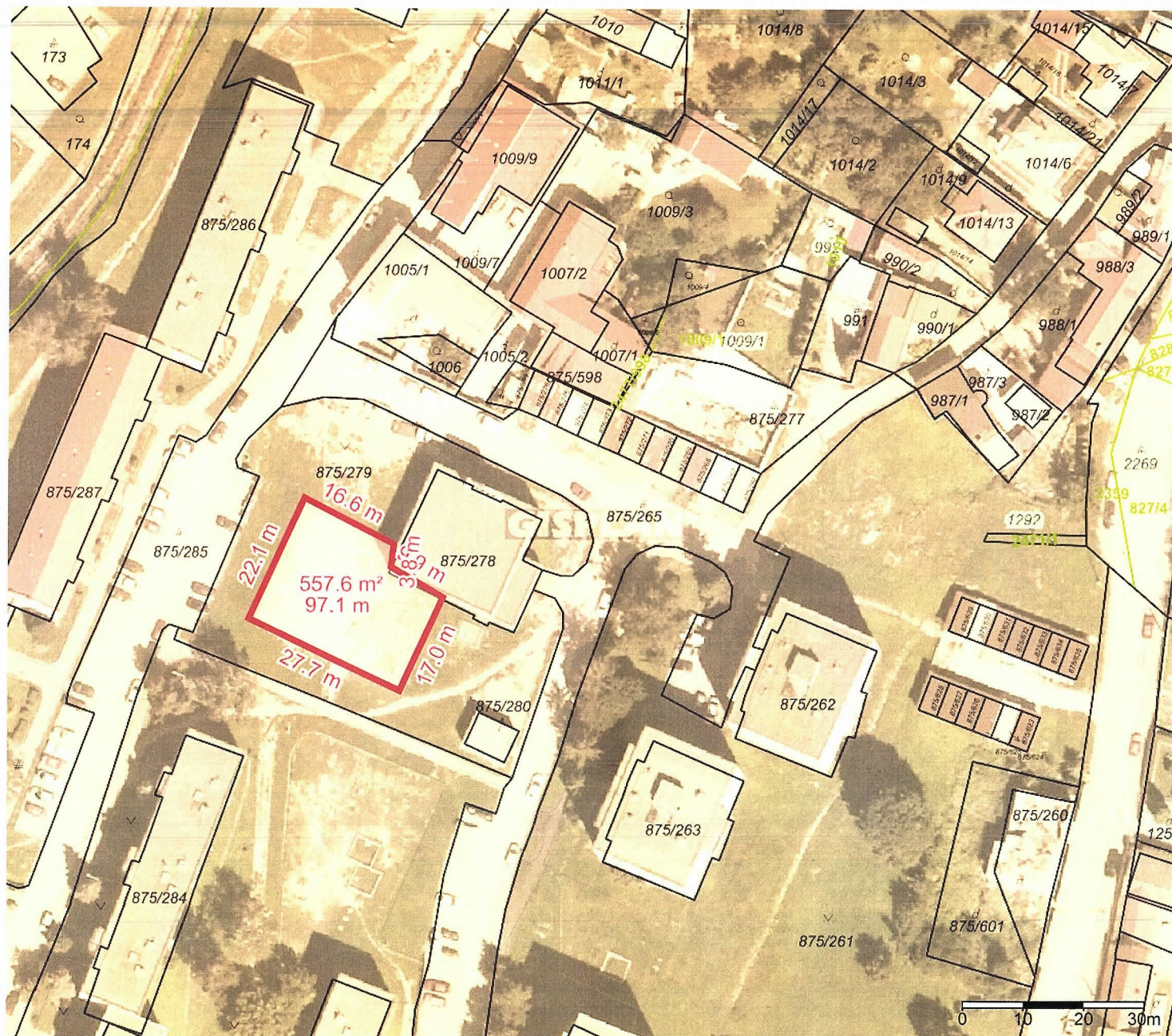

Parcely C

- Popisy parcel C
- Popisy parcel C bez LV
- Vnútorná kresba
- Parcely C

Parcely E

- Popisy parcel E
- Popisy parcel E bez LV
- Parcely E

МАГА С. 1

26600 mm

25000 mm

5000

БАЛАНЧНА

ЛАВКА

4000

2500

ЛАВИЦА

1500

7000

КЛАДИНА

5000

2500

ЛАВИЦА

1500

5200

ХРАЗДА

7500

MATA C. R. 1^{RA} KUINLEMI.

25600 m mm

17000 m mm

3940

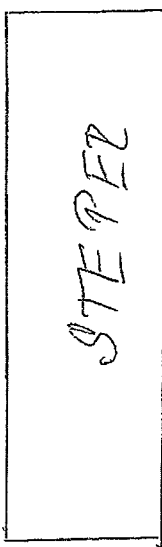

3750

2500

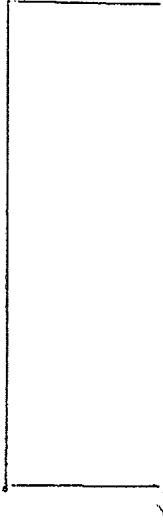

1500

1500

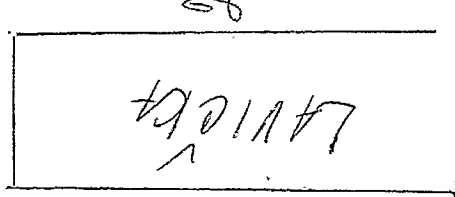

2500



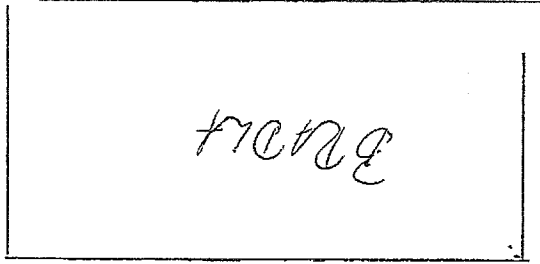

3614

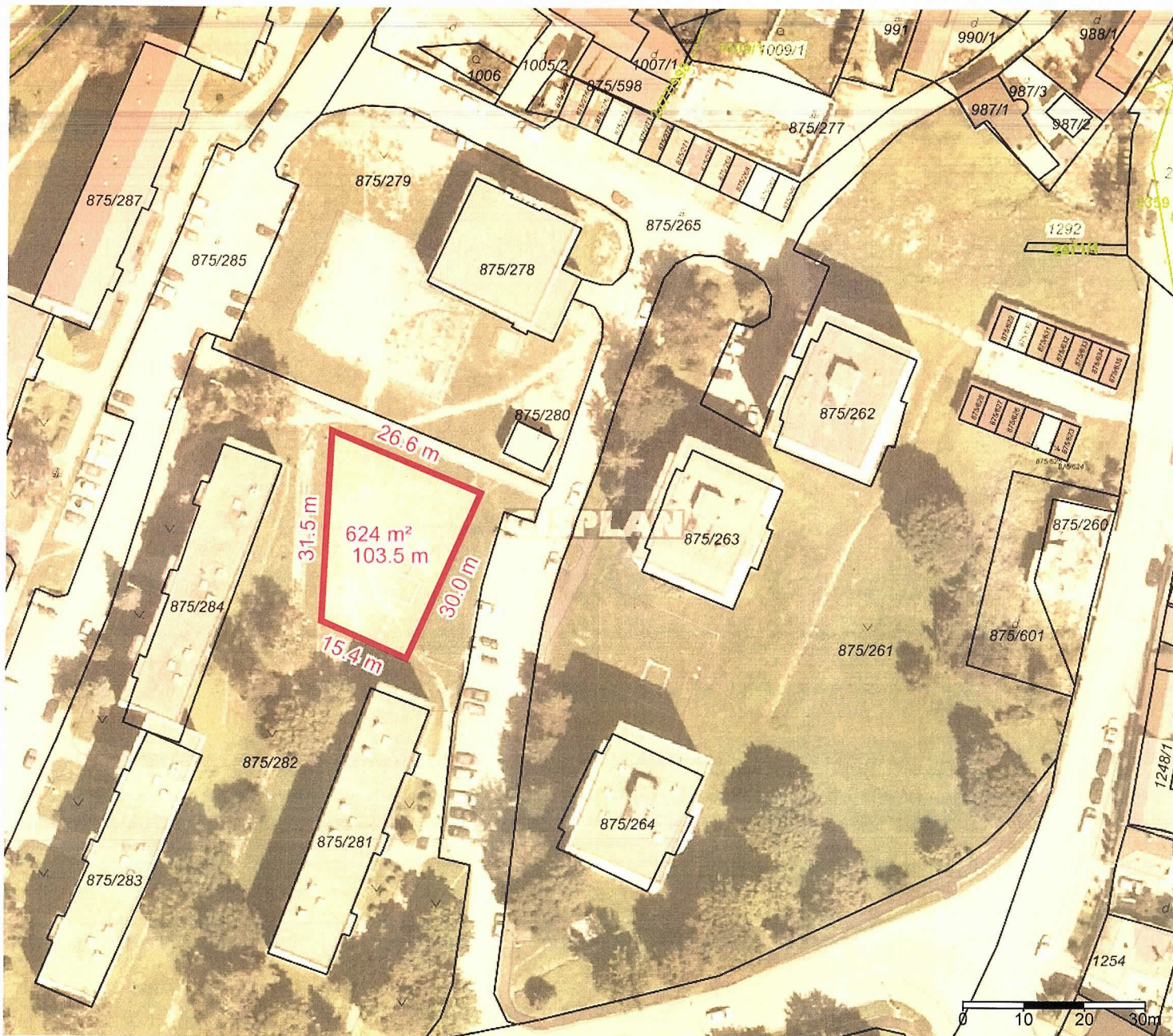



4780



Parcely C

-  Popisy parcel C
-  Popisy parcel C bez LV
-  Vnútorná kresba
-  Parcely C

Parcely E

-  Popisy parcel E
-  Popisy parcel E bez LV
-  Parcely E